

Visão Gráfica Histórica - Índices Legais - Monitoramento

Relatório Bimestral	Índices
Dia de Hoje	26/08/2020
Dia da Atualização	26/08/2020
Insumos	SIAFE-RIO

Voltar para o Painel



Objetivo:

Relatório bimestral que demonstra o resultado da meta física atingida, considerados os percentuais mínimos exigidos por lei.

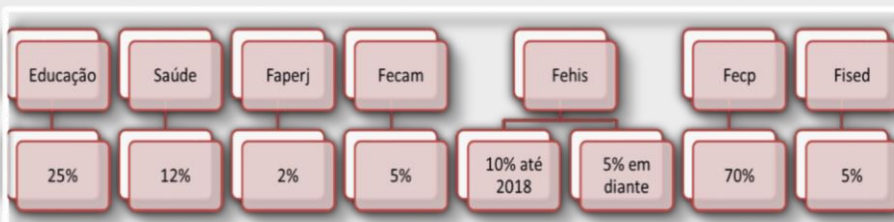

Considerada a receita arrecadada pelo Estado, há limites legais de repasses de despesas que devem ser executados. Tendo como base a transparência pública, a CGE RJ disponibiliza uma visão histórica destes dados, cuja atualização é bimestral.

Série Histórica - Educação - Índices Legais

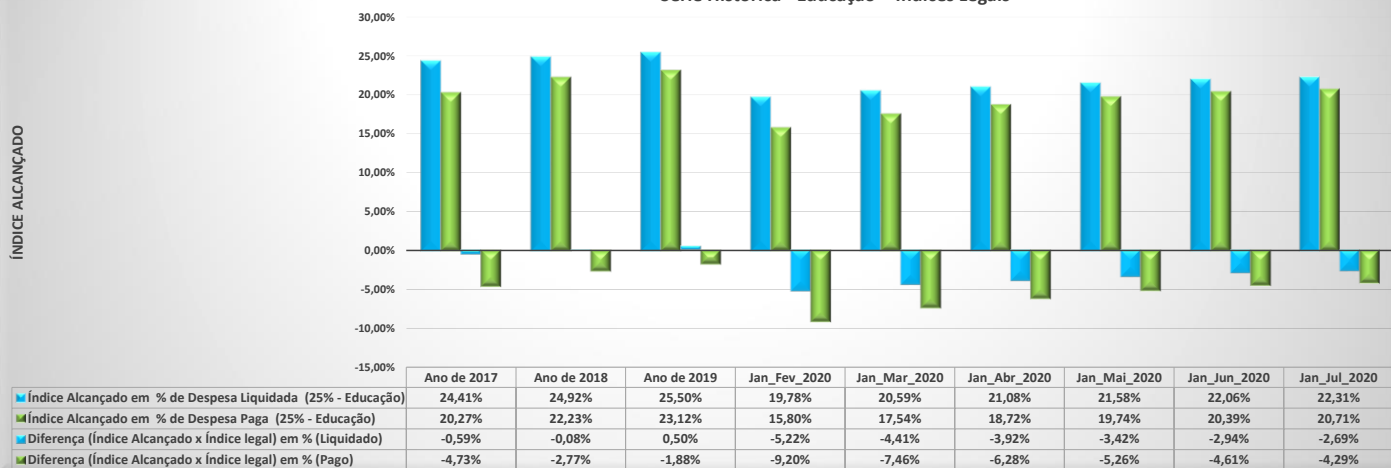

Série Histórica - Saúde - Índices Legais

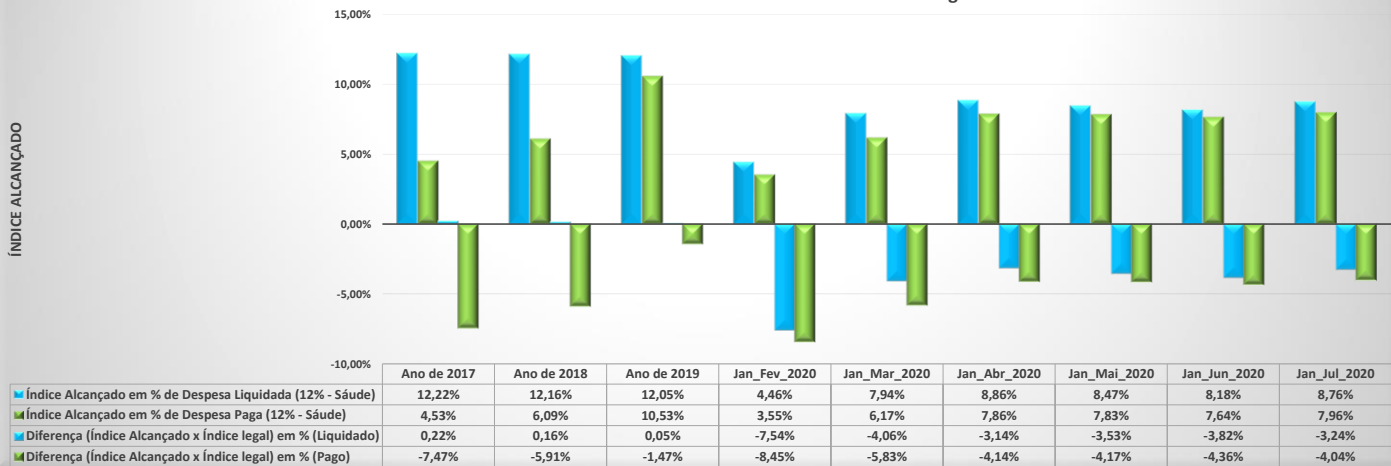

Relatório Bimestral	Índices
Dia de Hoje	26/08/2020
Dia da Atualização	10/07/2020
Insumos	SIAFE-RIO

[Voltar para o Painel](#)



Série Histórica - FAPERJ - Índices Legais

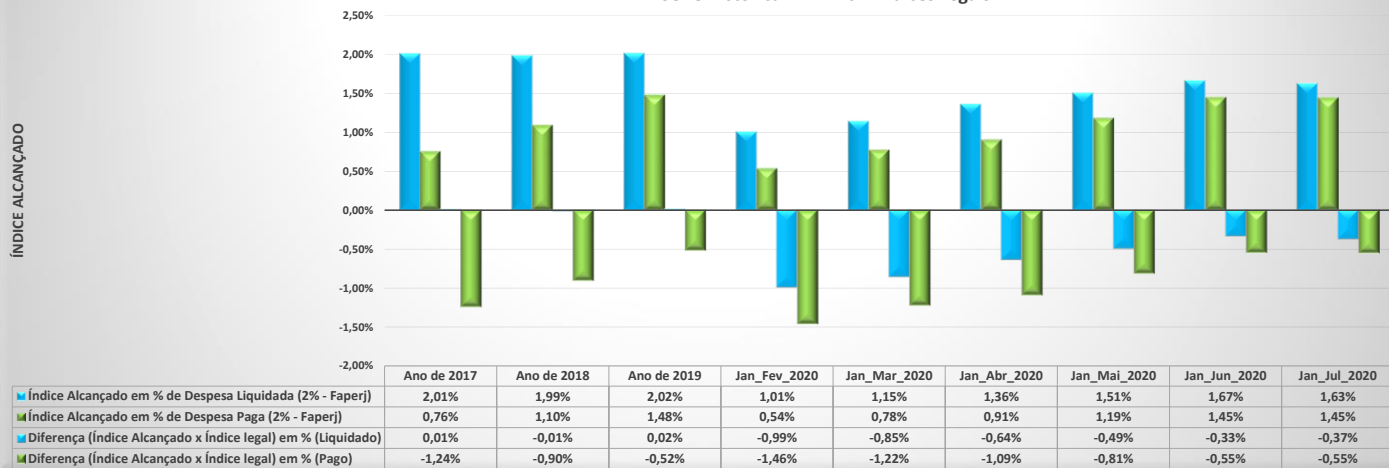

Série Histórica - FECAM - Índices Legais

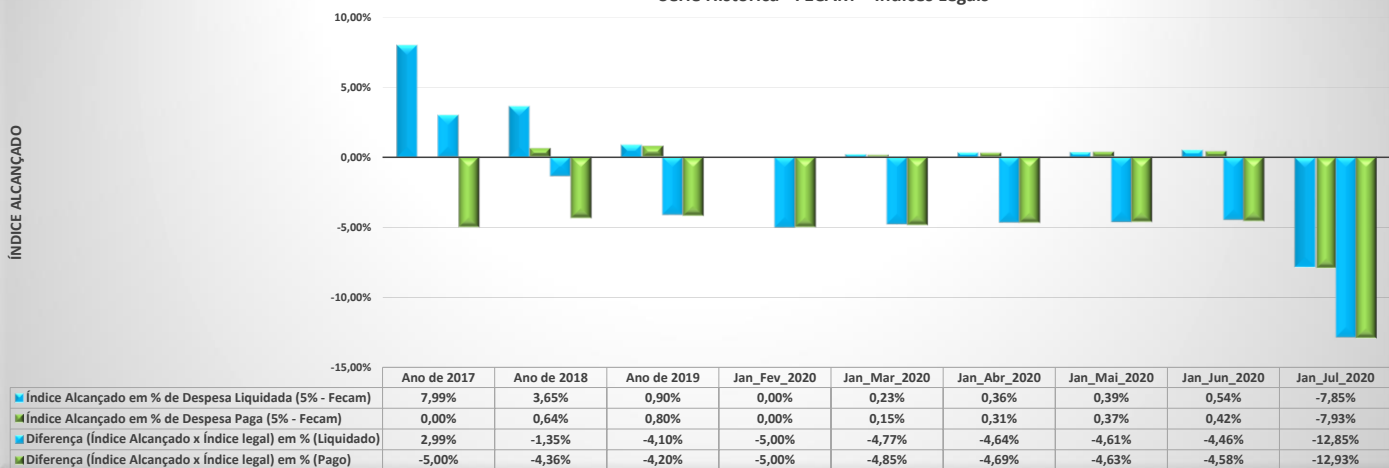

Série Histórica - FEHIS - Índices Legais

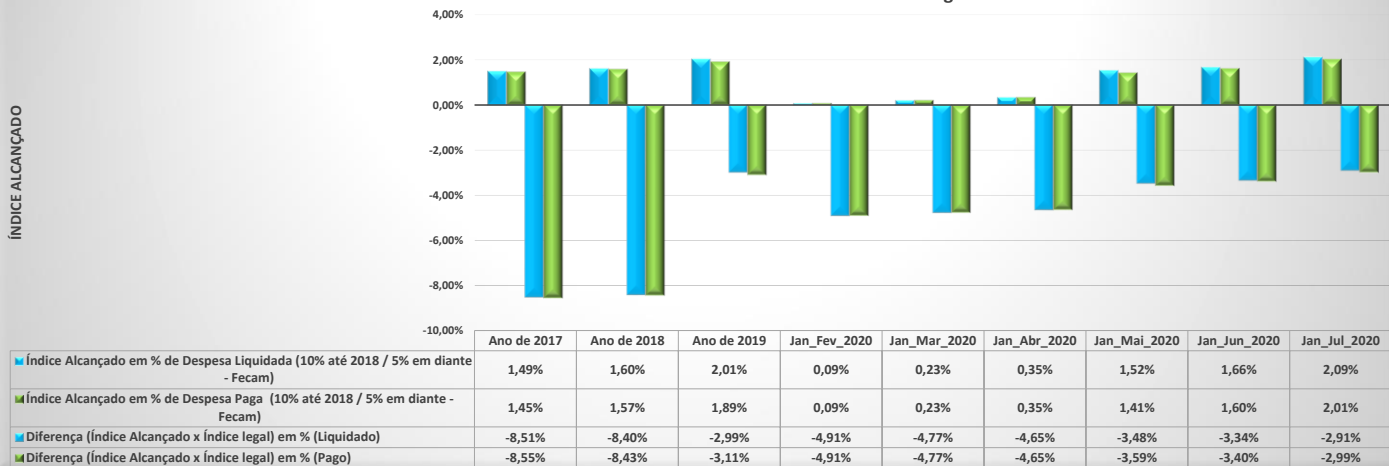

Relatório Bimestral	Índices
Dia de Hoje	26/08/2020
Dia da Atualização	10/07/2020
Insumos	SIAFE-RIO

Voltar para o Painel



Série Histórica - FECP - Índices Legais

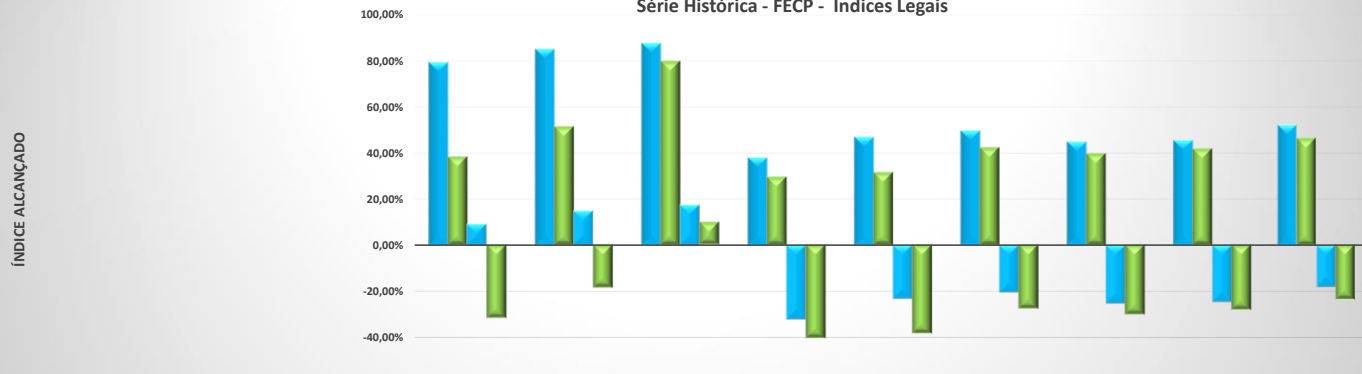

	Ano de 2017	Ano de 2018	Ano de 2019	Jan_Fev_2020	Jan_Mar_2020	Jan_Abr_2020	Jan_Mai_2020	Jan_Jun_2020	Jan_Jul_2020
Índice Alcançado em % de Despesa Liquidada (70% - Fecp)	79,14%	84,90%	87,42%	37,97%	46,92%	49,65%	44,84%	45,51%	52,05%
Índice Alcançado em % de Despesa Paga (70% - Fecp)	38,39%	51,44%	79,75%	29,67%	31,72%	42,40%	39,85%	41,92%	46,38%
Diferença (Índice Alcançado x Índice legal) em % (Liquidado)	9,14%	14,90%	17,42%	-32,03%	-23,08%	-20,35%	-25,16%	-24,49%	-17,95%
Diferença (Índice Alcançado x Índice legal) em % (Pago)	-31,61%	-18,56%	9,75%	-40,33%	-38,28%	-27,60%	-30,15%	-28,08%	-23,62%

Série Histórica - FISED - Índices Legais

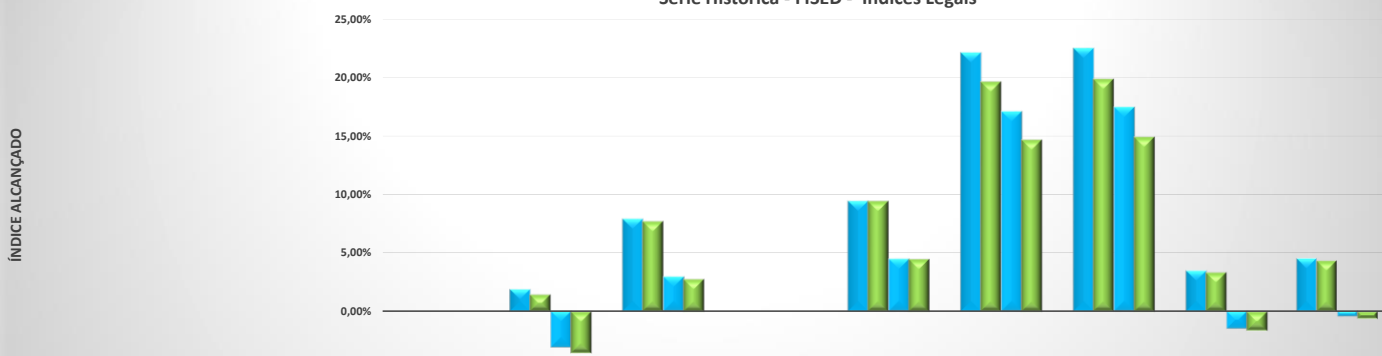

	Ano de 2017	Ano de 2018	Ano de 2019	Jan_Fev_2020	Jan_Mar_2020	Jan_Abr_2020	Jan_Mai_2020	Jan_Jun_2020	Jan_Jul_2020
Índice Alcançado em % de Despesa Liquidada (5% - Fisep)	0,00%	1,91%	7,95%	0,00%	9,47%	22,13%	22,51%	3,51%	4,56%
Índice Alcançado em % de Despesa Paga (5% - Fisep)	0,00%	1,44%	7,76%	0,00%	9,47%	19,64%	19,87%	3,36%	4,39%
Diferença (Índice Alcançado x Índice legal) em % (Liquidado)	0,00%	-3,09%	2,95%	0,00%	4,47%	17,13%	17,51%	-1,49%	-0,44%
Diferença (Índice Alcançado x Índice legal) em % (Pago)	0,00%	-3,56%	2,76%	0,00%	4,47%	14,64%	14,87%	-1,64%	-0,61%

Notas Explicativas:

- No caso da apuração do índice FISED (jan_fev), considerados os dados coletados do SIAFE-RIO, há despesas liquidadas no valor de R\$ 24.464.533,19, no entanto, não houve receita arrecadada, impossibilitando a geração do índice que é calculado com base na RECEITA ARRECADADA.
- No caso da apuração do índice FECP (consolidado_2017), os dados foram obtidos na forma de EXTRAÇÃO MANUAL, devido um problema técnico no SIAFE-RIO.
- No caso da apuração do índice FECAM (consolidado_2017 e 2018), os dados foram obtivos na forma de EXTRAÇÃO MANUAL, devido um problema técnico no SIAFE-RIO. Ainda com relação à apuração do índice FECAM (consolidado_2017), cabe citar que o cálculo da valor legal a ser aplicado é composto por dois levantamentos (pre sal (10%) e pos (5%)), sendo a formação do montante total resultante da soma de ambos valores.
- No caso da apuração do índice FISED (consolidado_2018), os dados foram obtidos na forma de EXTRAÇÃO MANUAL, devido um problema técnico no SIAFE-RIO. Ainda com relação à apuração do índice FISED, informamos que sua aplicação legal iniciou-se a partir do ano de 2018.